Купить дачу, дом, коттедж за 5 500 000 рублей на 2-й Каменогорский переулок

Новосибирская область, Городской округ Новосибирск, Новосибирск, 2-й Каменогорский переулок

Площадь Маркса

5 500 000 Р
82 212Р за м^2

66.90 м^2
Общая

Дом по ул. Каменогорский 2-й. Общей площадью: 66.90 кв.м. В продаже благоустроенный , бревенчатый, сухой дом для большой семьи , в самой комфортной локации Ленинского района, недалеко от микрорайона Чистая Слобода ! Дом имеет 4 комнаты и просторную кухню-гостиную , ванную комнату, санузел . Прихожая дополнительно оборудована системой теплого пола. Для комфортного проживание есть все : газ , свет , центральное водоснабжение и т. д . На участке имеется гараж, теплица, хозпостройки , посадки и кустарники. Здесь вы найдете все, что необходимо для жизни. В пределах нескольких минут ходьбы находятся супермаркеты, магазины, школы, детские сады, аптеки, пекарни , кафе, семейный парк и Дворец Культуры и отдыха , а так же другие необходимые для жизни и удобства заведения. Большим плюсом для семей с детьми , является спортивный комплекс Заря Федерального значения , который находится в пешей доступности , а значит дети спокойно смогут заниматься спортом ! Рассмотрим варианты обмена на 3х комнатную квартиру. Транспортная инфраструктура отлично развита , а значит можно быстро добраться до центральной части города и станций Метро . Приглашаю на просмотры . возможны день в день! Торг небольшой присутствует . Возможен обмен на вашу недвижимость. Возможна продажа в рассрочку. При ...

1 с 14.10.2023, обновлен 03.09.2025

Продавец: Лариса Анатольевна

Телефон: +79059541397

Характеристики
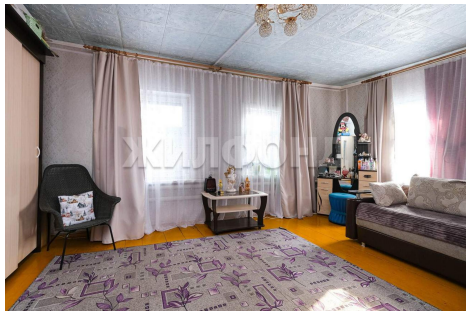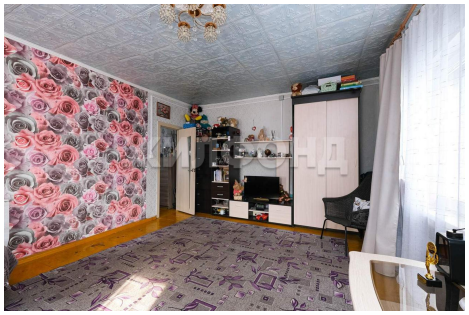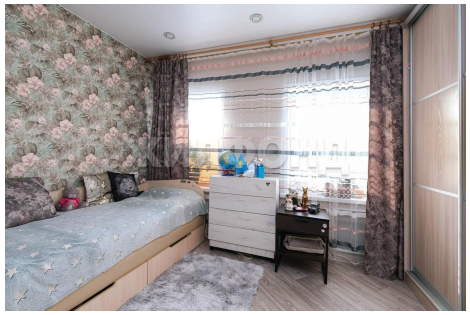
Этажей всего	1	Наличие водоснабжения	да
Наличие канализации	да	Наличие электроснабжения	да
Наличие отопления	да	Площадь участка	6.34 сот