Купить дачу, дом, коттедж за 70 000 000 рублей на ш. Дачное

Новосибирская область, Городской округ Новосибирск, Новосибирск, ш. Дачное

70 000 000 Р
116 667Р за м^2

600.00 м^2	323.00 м^2	45.00 м^2
Общая	Жилая	Кухня

Предлагается к продаже коттедж в одном из лучших мест для загородной жизни, в коттеджном поселке ДНТ " Ельцовка" Заельцовского соснового бора. Дом построен полностью из кирпича, в четырех уровнях: цоколь - большой кинозал, игровая комната, постирочная, котельная.1 -й этаж:кухня, столовая с камином, гостиная, гостевая спальня, сан. узел, гардеробная. 2 -й этаж:две изолированные спальни с индивидуальными сан. узлами и гардеробными, кабинет, большой сан.узел с джакузи и инфракрасной сауной. 3 -й этаж мансардный, где расположены две просторные спальни, гардеробная, кабинет. Внутренняя отделка выполнена в спокойных, постельных тонах, по стилю это современная классика. Дизайн-проект воплощался в жизнь известным дизайнером, материалы использовались только брендовых иностранных производителей, все сделано качественно и очень стильно. Есть отдельно стоящий spa- комплекс, который включает в себя баню из оцилиндрованного бревна, в которой все предусмотрено для полноценного отдыха и релакса, в том числе имеется кухонно - столовая зона, а также бассейн площадью 150м кв., построенный с использованием современных технологий и материалов (профессиональная очистка, подогрев, противоток, морская вода), позволяющий круглогодично полноценно заниматься спортом и получать удовольствие от жизни. Отдельно ...

291 с 20.06.2018, обновлен 31.08.2025

Продавец: Метраж

Телефон: +79137862358

Характеристики
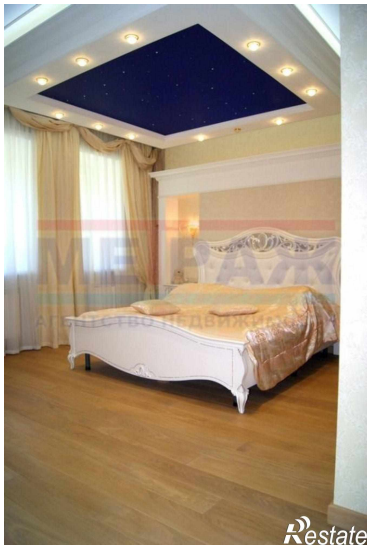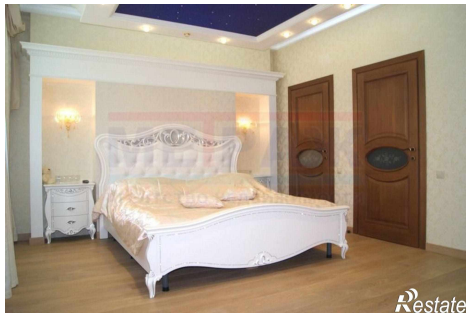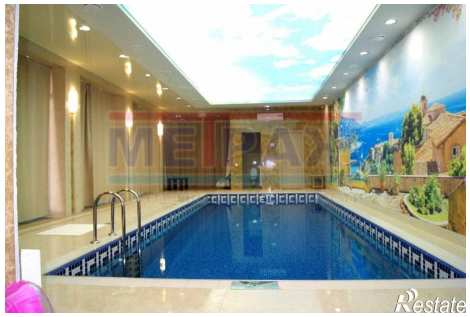
Площадь жилая	323.00 кв. м	Площадь кухни	45.00 кв. м
Этажей всего	3	Наличие водоснабжения	да
Наличие канализации	да	Наличие электроснабжения	да
Состояние объекта	хорошее	Наличие парковки	нет
Закрытая территория	нет