# Купить квартиру за 19 020 000 рублей на ул Писарева, 36/1

Новосибирская область, Городской округ Новосибирск, Новосибирск, ул Писарева, 36/1

Маршала Покрышкина

19 020 000 Р
176 111Р за м$^2$

| 108.00 м$^2$ | 42.00 м$^2$ | 3 из 30 |
|---|---|---|
| Общая | Кухня | Этаж |

Двухкомнатная квартира с первичной отделкой в Квартал Мылзавод на 3 этаже. Общая площадь: 107.87 кв.м., жилая: 32.1 кв.м., площадь просторной кухни-гостиной: 42 кв.м. Квартира угловая, идеально подойдет любителям тишины и панорамных видов. В квартире один балкон, один совмещенный и один раздельный санузел. Наличие террасы в квартире дает возможность для обустройства дополнительной площади. Высота потолков 2.72 м. Квартира находится в корпусе 8. Дом монолитный, одноподъездный, высотой 30 этажей. На этаже 9 квартир. В подъезде 1 пассажирский и 2 грузовых лифта. Окончание строительства - 4 квартал 2026 года. Оформление сделки по договору долевого участия. Квартира с кухней-гостиной и двумя спальнями в квартале «Мылзавод». Особенности планировки: второй санузел, гардеробная, окна в пол, предчистовая отделка, терраса на крыше. № квартиры в нашей базе: МЛ-ГП4.1-8-8.3.3. Квартал «Мылзавод» расположен в границах улиц Некрасова, Каменская, Писарева и Семьи Шамшиных. Во времена НЭПа на этом месте появилось промышленное предприятие, выпускавшее более тридцати видов мыла. Его продукция славилась высоким качеством и шла на экспорт. Восемь лет назад городские власти решили перенести все заводы из центральной части Новосибирска и отдали этот участок под жилую застройку. Ревитализация ...

0 с 06.07.2025, обновлен 06.07.2025

Продавец: Квартал Мылзавод

Телефон: +79628263892

## Характеристики

| | | | |
|---|---|---|---|
| Количество комнат | 2 | Этаж | 3 |
| Этажей всего | 30 | Площадь кухни | 42.00 кв. м |
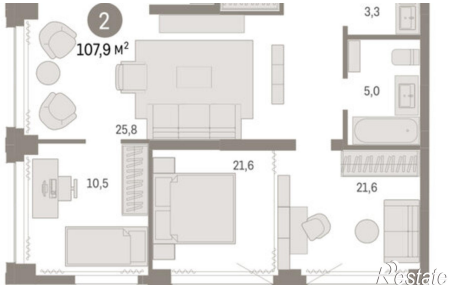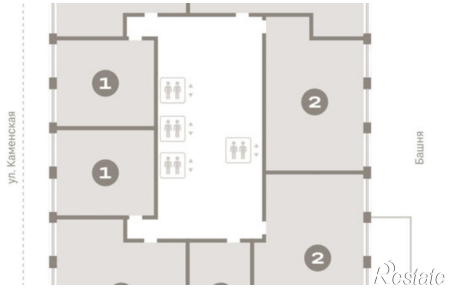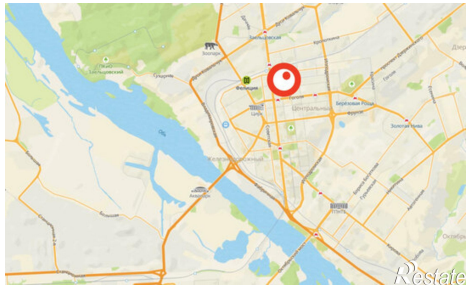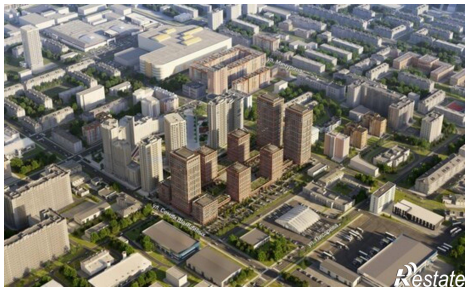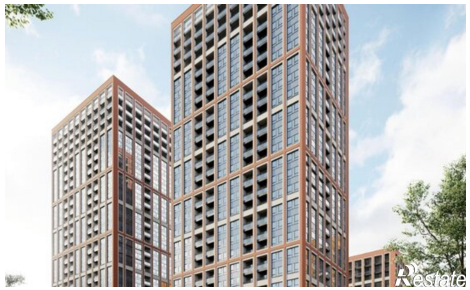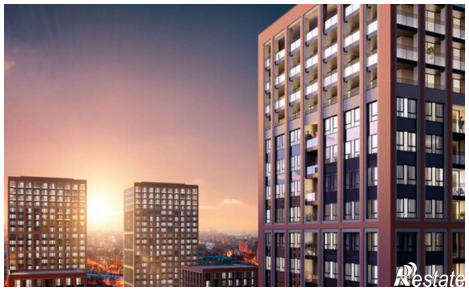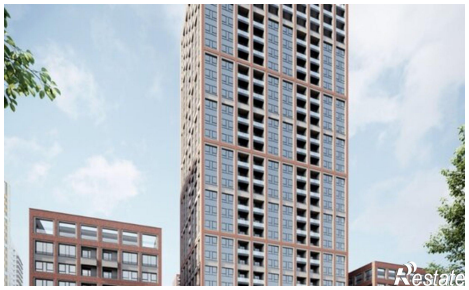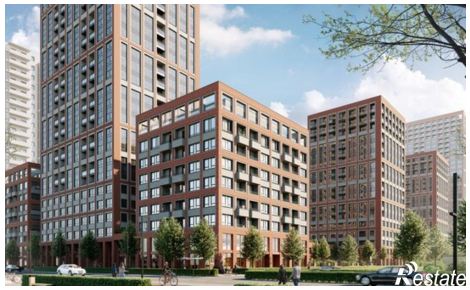
https://novosibirsk.restate.ru/obj/prodazha-dvuhkomnatnoy-novostroiki-ul-pisareva-36-1-114520381/