Купить квартиру за 6 536 710 рублей на ул. Лескова,17/1 стр

Новосибирская область, Городской округ Новосибирск, Новосибирск, ул. Лескова,17/1 стр

6 536 710 Р
175 200Р за м^2

37.31 м^2
Общая

6 из 29
Этаж

Все в одном доме. Новая концепция для Новосибирска. Можно жить в данном комплексе, наслаждаться комфортом и уютом и, вместе с этим, работать в специально отведенных для этого местах. Есть многоместный подземный паркинг. Отделка чистовая. Подходят любые расчеты. Без комиссии. Помогу провести дистанционную сделку, проведу он-лайн показ при необходимости. Акция декабря!

0 с 05.12.2021, обновлен 15.07.2025

Продавец: Евродом

Телефон: +79513848383

Характеристики

Количество комнат	1	Тип дома	кирпичный
Этаж	6	Этажей всего	29
Состояние объекта	хорошее	Наличие балкона	да
Санузел	совмещенный с/у	Дом сдан	да
квартал	4	год	2023
Наличие парковки	нет	Закрытая территория	нет
Наличие мусоропровода	нет		
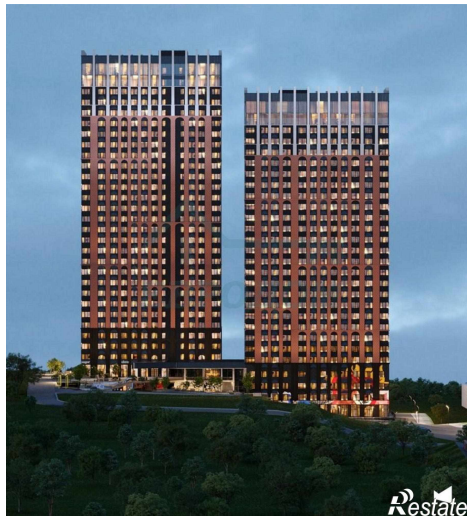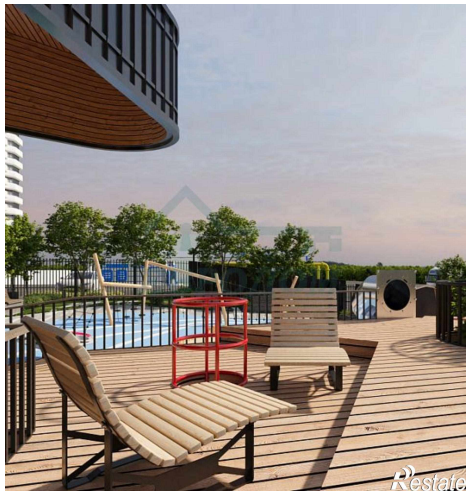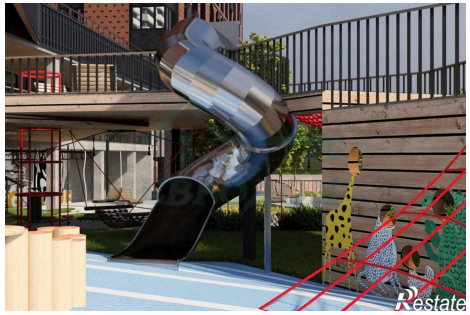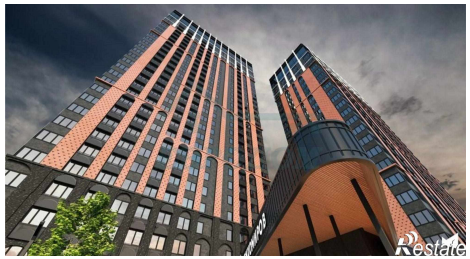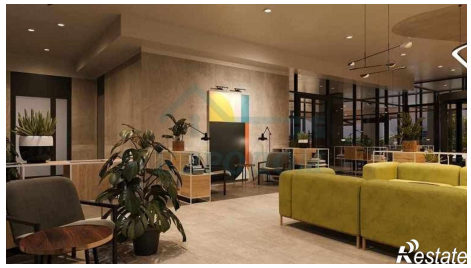
https://novosibirsk.restate.ru/obj/prodazha-novostroiki-ul-leskova-17-1-str-112539131/